

# **ASTA DEI LOTTI BOSCHIVI DEL PINEROLESE 2024**

**CONVENZIONE PER LA GESTIONE  
FORESTALE ASSOCIATA – COMUNE  
CAPOFILA MASSELLO**

Giovedì 26 settembre 2024 ore 17.30  
presso i locali del Comune di Massello, denominati "Friulana", località Molino, nel Comune di Massello (TO)



[www.ufficioforestaledivalle.it](http://www.ufficioforestaledivalle.it)  
[ufficio.forestale@gmail.com](mailto:ufficio.forestale@gmail.com)



**PEFC**

PEFC/18-22-03

Promuoviamo la  
Gestione Sostenibile  
delle Foreste



**PEFC**

PEFC/18-22-18

Promuoviamo la  
Gestione Sostenibile  
delle Foreste



# ELENCO DEI LOTTI IN VENDITA

n°	COMUNE	LOTTO	SPECIE	N. PIANTE o SUPERFICIE	IMPORTO A BASE D'ASTA (€)
1	San Germano Chisone	"Saluziera"	faggio	4,68 ha di diradamento	8.300,00
2	Salza di Pinerolo	"Rivoira"	larice, faggio e latifoglie miste	189 larice, 142 faggio e 11 lat. Miste	7.970,00
3	Perosa Argentina	"Lotto Part. 22"	faggio	2,5 ha di diradamento	10.233,00
4	Fenestrelle	"Forte Valli"	larice e pino silvestre	203 larice e 38 pino silvestre	10.465,00
5	Pramollo	"Crosasso part. 1"	faggio	3,45 ha di diradamento	8.531,00
6	Usseaux	"Gorge "	larice	137 larice	6.877,00
7	Perrero	"Longhi"	pino silvestre e larice	305 pino silvestre, 6 larice	5.313,00
8	Rorà	"Orghen-Brich"	faggio	2,44 ha di diradamento	2.796,00

## METODO DELL'ASTA

L'asta per la vendita di ciascun lotto sarà tenuta col metodo di estinzione di candela vergine, per mezzo di offerte in aumento con un rialzo minimo di € 100,00. I lotti saranno venduti singolarmente secondo l'ordine indicato nell'avviso d'asta. Nel caso di lotti invenduti verrà effettuato, al termine del primo, un secondo esperimento d'asta con le medesime modalità.

## MODALITA' DI PARTECIPAZIONE ALL'ASTA

Ciascun concorrente all'asta dovrà far pervenire domanda di partecipazione in busta sigillata e controfirmata sui lembi di chiusura al protocollo del Comune di Massello, Borgata Roberso, n. 1 - 10060 Massello (TO) entro e non oltre le ore 16.00 del giorno 25 settembre. L'ufficio protocollo del Comune di Massello (TO) è aperto tutti il mercoledì dalle ore 9:30 alle 12:30 e dalle ore 14:00 alle ore 16:00 e i giovedì dalle ore 9:30 alle 12:30 e dalle ore 14:00 alle ore 17:00. La busta potrà essere recapitata attraverso il servizio postale - agenzia di recapito o con consegna diretta a mano. Le buste potranno altresì essere consegnate a mano il giorno stesso dell'asta dalle ore 14.00 alle ore 16.30 presso l'ufficio protocollo del Comune di Massello.

L'asta sarà dichiarata deserta se, trascorsa un'ora, non si sarà presentato almeno un concorrente.

La busta sigillata dovrà indicare all'esterno il nominativo del concorrente, l'indirizzo e la seguente dicitura: "ASTA DEL GIORNO 26/09/2024 ALLE ORE 17:30 PER VENDITA LOTTI BOSCHIVI" e contenere la seguente documentazione:

- Istanza di partecipazione in bollo da € 16,00
  
- Copia fotostatica non autenticata del documento d'identità
  
- Prova dell'avvenuta costituzione del deposito cauzionale in misura forfettaria di € 1.000,00 e potrà essere effettuato mediante fidejussione bancaria o assicurativa ovvero mediante assegno circolare intestato al COMUNE Di MASSELLO.

# LOTTO n. 1 "SALUZIERA"

COMUNE: SAN GERMANO CHISONE

LOCALITA': Saluziera

SUPERFICIE: 4,68 HA

TIPO DI TAGLIO: diradamento

SPECIE: faggio

QUANTITA': 575 mc

IMPORTO A BASE D'ASTA: € 8.300,00

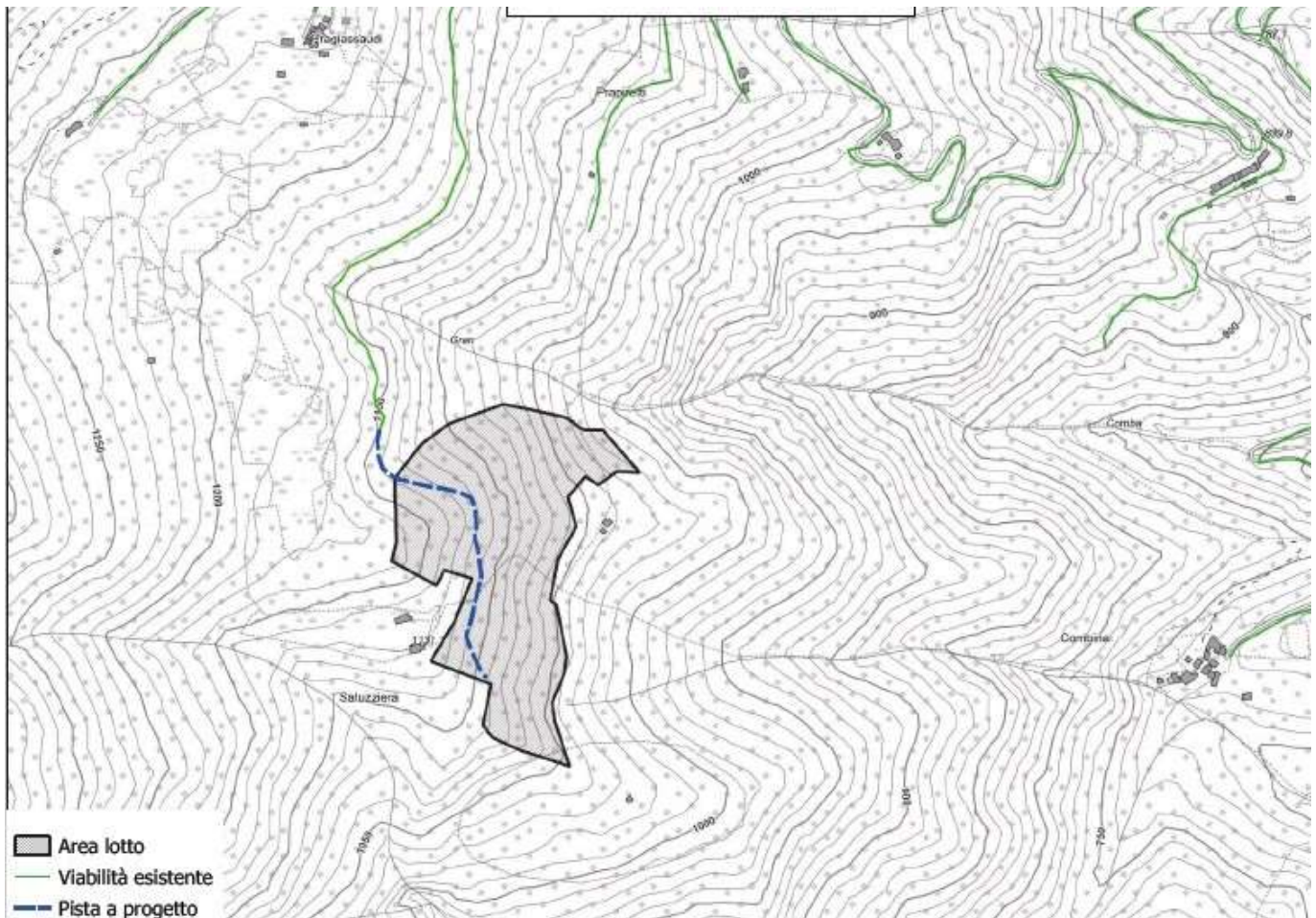

## Condizioni di vendita

Le piante da rilasciare sono identificate con bollo in vernice al piede, oltre a numero progressivo al fusto e anello in vernice.

Pagamento del 50% del prezzo di aggiudicazione antecedentemente la stipula del contratto.

Pagamento del 50% del prezzo di aggiudicazione antecedentemente la consegna del lotto.

24 mesi dalla consegna prorogabili di 12 mesi.

E' prevista la realizzazione di una pista forestale a carico dell'acquirente.



# LOTTO n. 2 "RIVOIRA"

COMUNE: SALZA DI PINEROLO

LOCALITA': Rivoira

SUPERFICIE: 3,4 HA

TIPO DI TAGLIO: taglio a scelta

SPECIE: larice, faggio e altre latifoglie

QUANTITA': 173 mc di larice, 33 mc faggio e altre latifoglie

IMPORTO A BASE D'ASTA: € 7.970,00

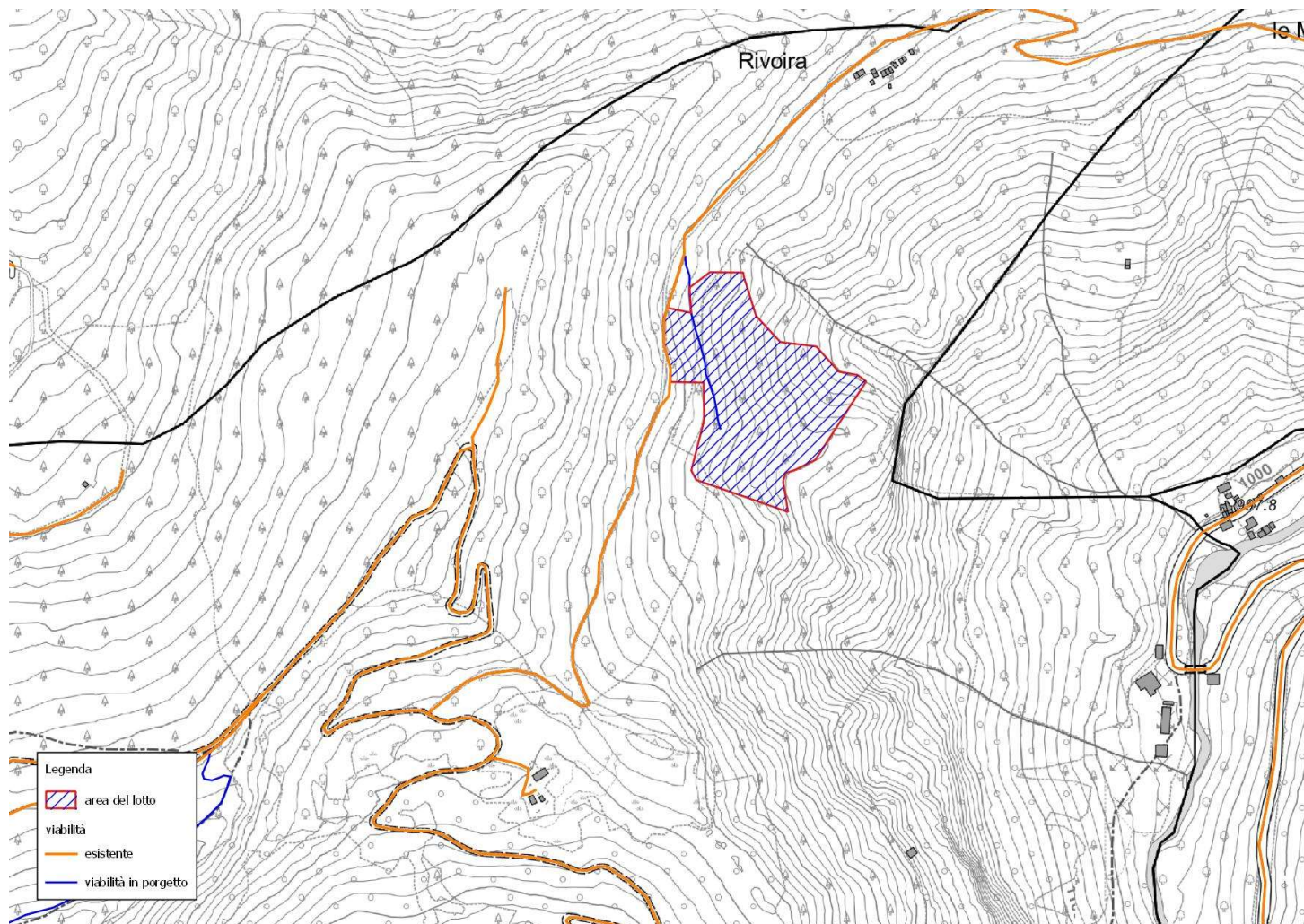

## Condizioni di vendita

Le piante da tagliare sono contrassegnate con numero progressivo e martellata su apposita specchiatura eseguita al piede.

Pagamento del 50% del prezzo di aggiudicazione antecedentemente la stipula del contratto.  
Pagamento del 50% del prezzo di aggiudicazione antecedentemente la consegna del lotto.

12 mesi dalla consegna prorogabili di 12 mesi.

E' prevista la realizzazione di una pista forestale a carico dell'acquirente.

# LOTTO n.3 “LOTTO PART.22”

COMUNE: PEROSA ARGENTINA  
LOCALITA': Punta Ceresa  
SUPERFICIE: 2,5 HA

TIPO DI TAGLIO: diradamento/taglio a scelta  
SPECIE: faggio  
QUANTITA': 485 mc di faggio  
IMPORTO A BASE D'ASTA: € 10.233,00

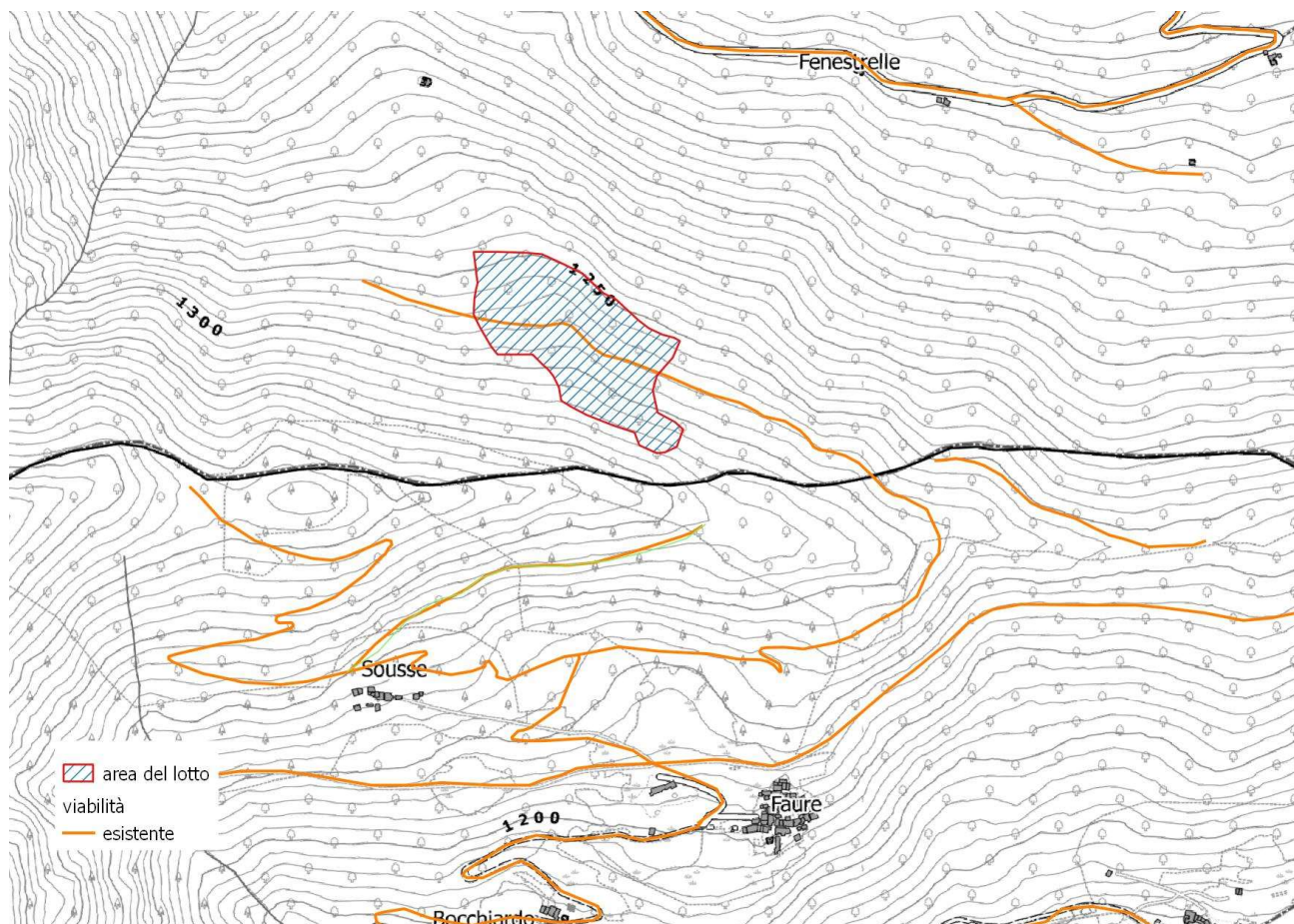

## Condizioni di vendita

Le piante da rilasciare sono contrassegnate con bollo al piede, un anello e un numero progressivo.

Pagamento del 50% del prezzo di aggiudicazione antecedentemente la stipula del contratto.  
Pagamento del 50% del prezzo di aggiudicazione antecedentemente la consegna del lotto.

12 mesi dalla consegna prorogabili di 12 mesi.

Per l'esbosco del materiale verrà utilizzata la pista forestale di proprietà del consorzio dei Faure. L'aggiudicatario oltre a garantire il ripristino degli eventuali danni sul sedime dovuti al passaggio dei mezzi prima di iniziare i lavori di esbosco deve concordare con il consorzio dei Faure una quota come indennizzo per l'utilizzo della pista forestale.



# LOTTO n.4 "FORTE VALLI"

COMUNE: FENESTRELLE  
LOCALITA': Forte Valli  
SUPERFICIE: 6,15 HA

TIPO DI TAGLIO: taglio a scelta  
SPECIE: larice e pino silvestre  
QUANTITA': 281 mc di larice e 39 mc di pino silvestre  
IMPORTO A BASE D'ASTA: € 10.465,00

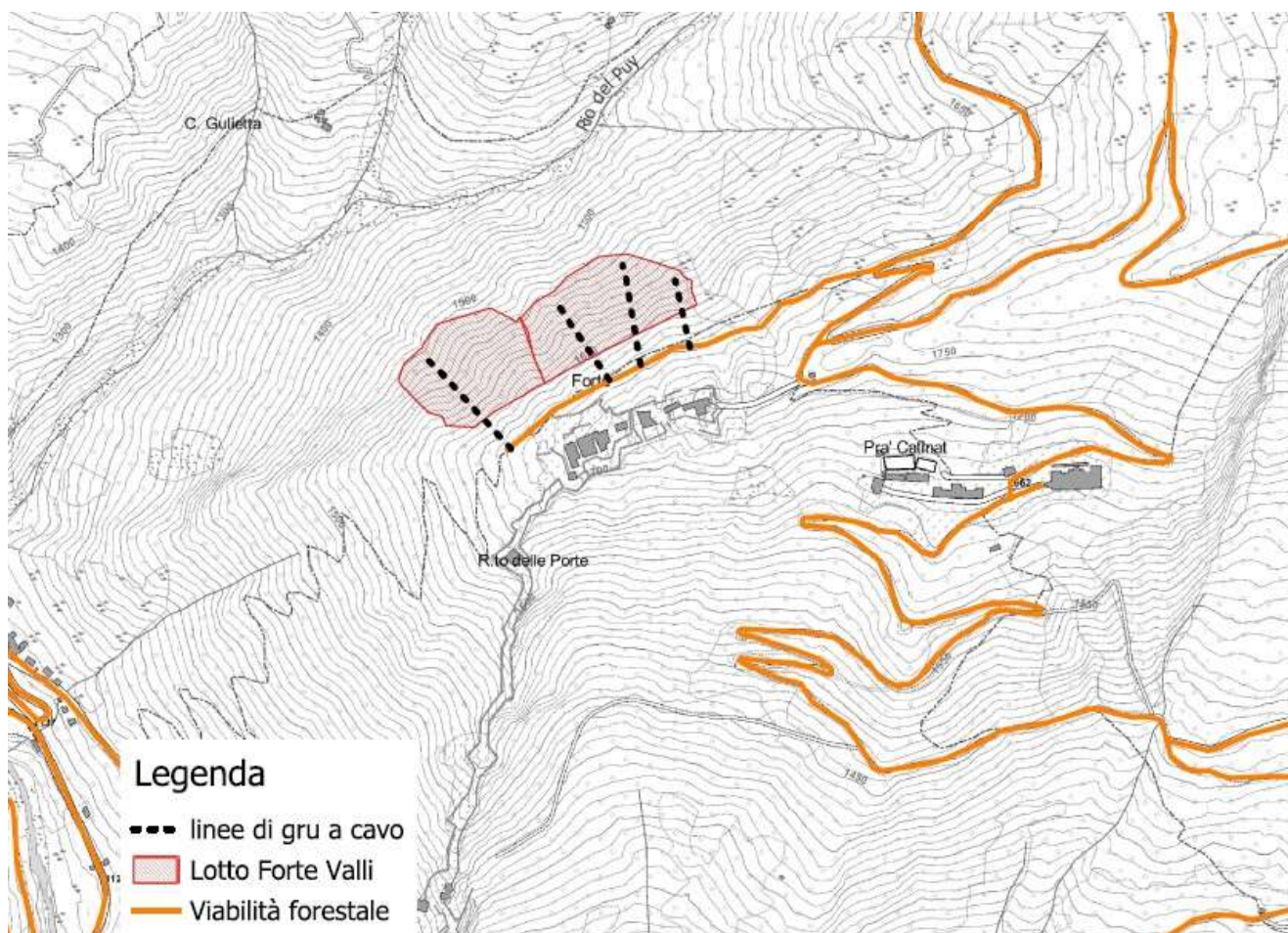

## Condizioni di vendita

Le piante da prelevare sono contrassegnate con numero in vernice al fusto e specchiatura al piede recante il timbro del martello forestale.

Pagamento del 50% del prezzo di aggiudicazione antecedentemente la stipula del contratto.

Pagamento del 50% del prezzo di aggiudicazione antecedentemente la consegna del lotto.

12 mesi dalla consegna prorogabili di 12 mesi.

Per l'esbosco si utilizzeranno delle linee di gru a cavo.

# LOTTO n.5 "CROSASSO"

COMUNE: PRAMOLLO  
LOCALITA': Crosasso  
SUPERFICIE: 3,45 HA

TIPO DI TAGLIO: diradamento  
SPECIE: faggio  
QUANTITA': 437 mc  
IMPORTO A BASE D'ASTA: € 8.531,00

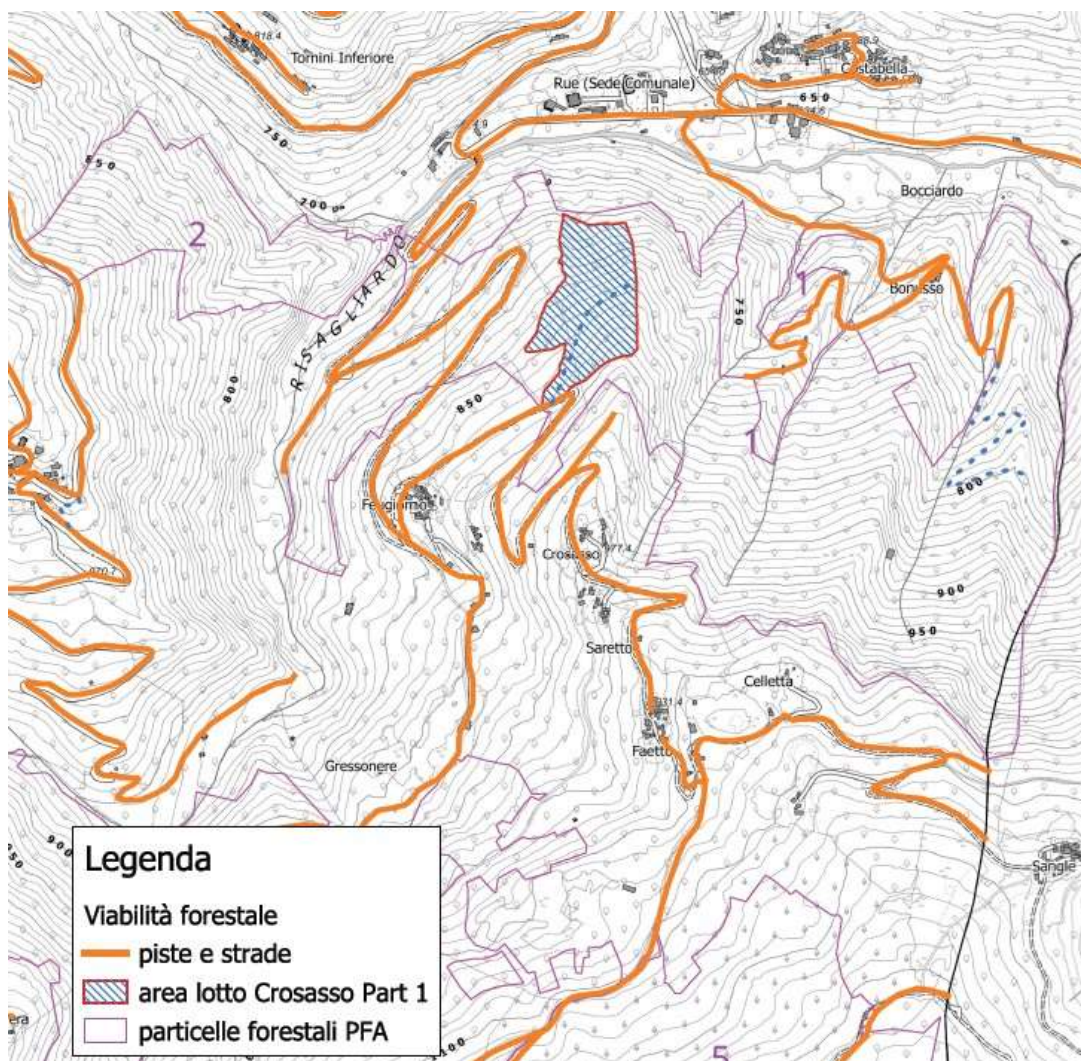

## Condizioni di vendita

Le piante da rilasciare sono identificate con bollo in vernice al piede, oltre ad anello di vernice e numero progressivo al fusto.

Pagamento del 50% del prezzo di aggiudicazione antecedentemente la stipula del contratto.

Pagamento del 50% del prezzo di aggiudicazione antecedentemente la consegna del lotto.

12 mesi dalla consegna prorogabili di 12 mesi



# LOTTO n.6 "GORGE"

COMUNE: USSEAUX  
LOCALITA': Gorge  
SUPERFICIE: 3,3 HA

TIPO DI TAGLIO: taglio a scelta  
SPECIE: larice  
QUANTITA': 149 mc di larice  
IMPORTO A BASE D'ASTA: 6.877,00 €

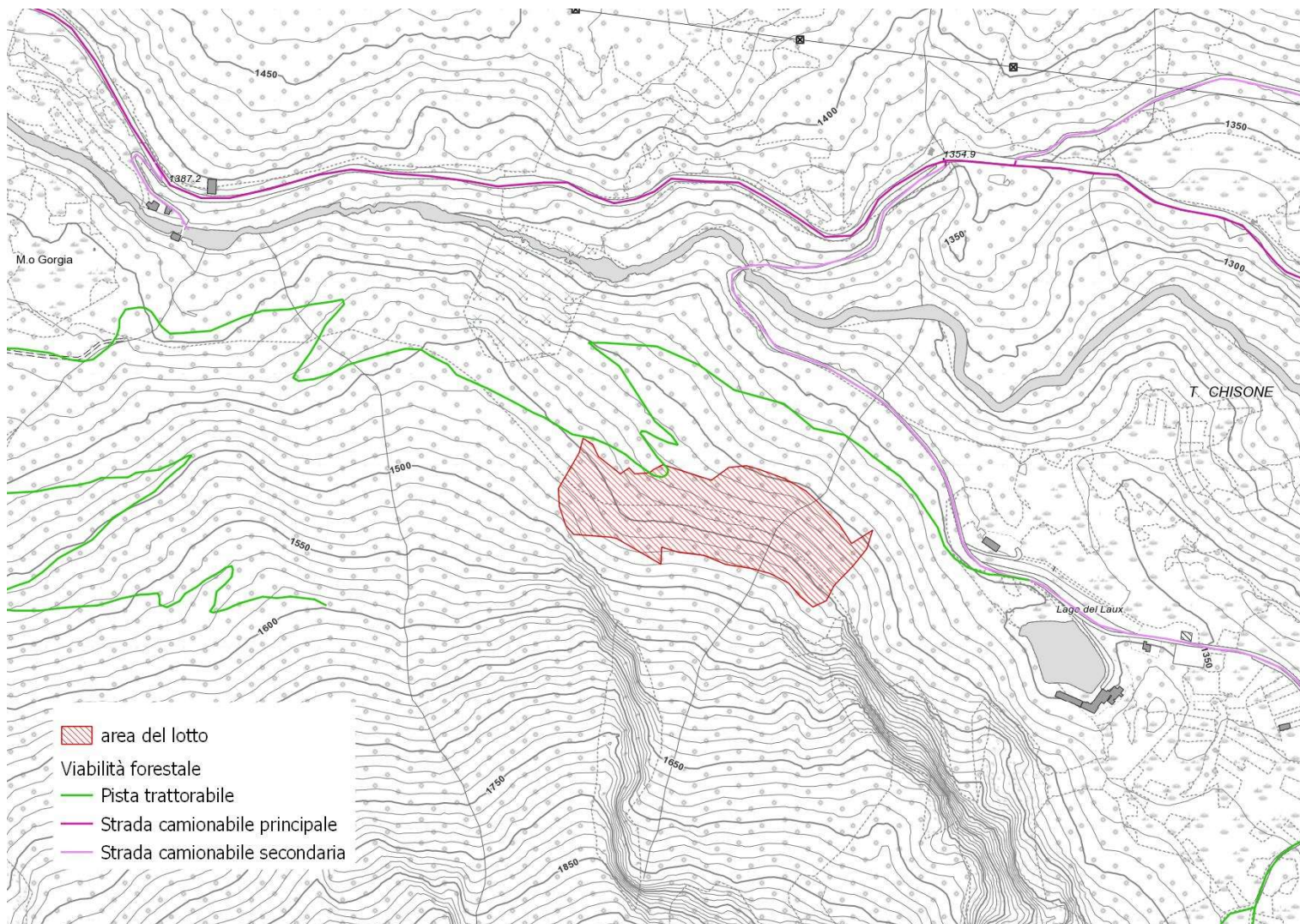

## Condizioni di vendita

Le piante da prelevare sono contrassegnate con vernice rossa con numero progressivo al fusto e martellata al piede.

Pagamento del 50% del prezzo di aggiudicazione antecedentemente la stipula del contratto.  
Pagamento del 50% del prezzo di aggiudicazione antecedentemente la consegna del lotto.

12 mesi dalla consegna prorogabili di 12 mesi.



# LOTTO n.7 "LONGHI"

COMUNE: PERRERO  
LOCALITA': Longhi  
SUPERFICIE: 5,7 HA

TIPO DI TAGLIO: taglio a scelta  
SPECIE: pino silvestre e larice  
QUANTITA': 401 mc di pino silvestre e 9 mc di larice  
IMPORTO A BASE D'ASTA: € 5.313,00

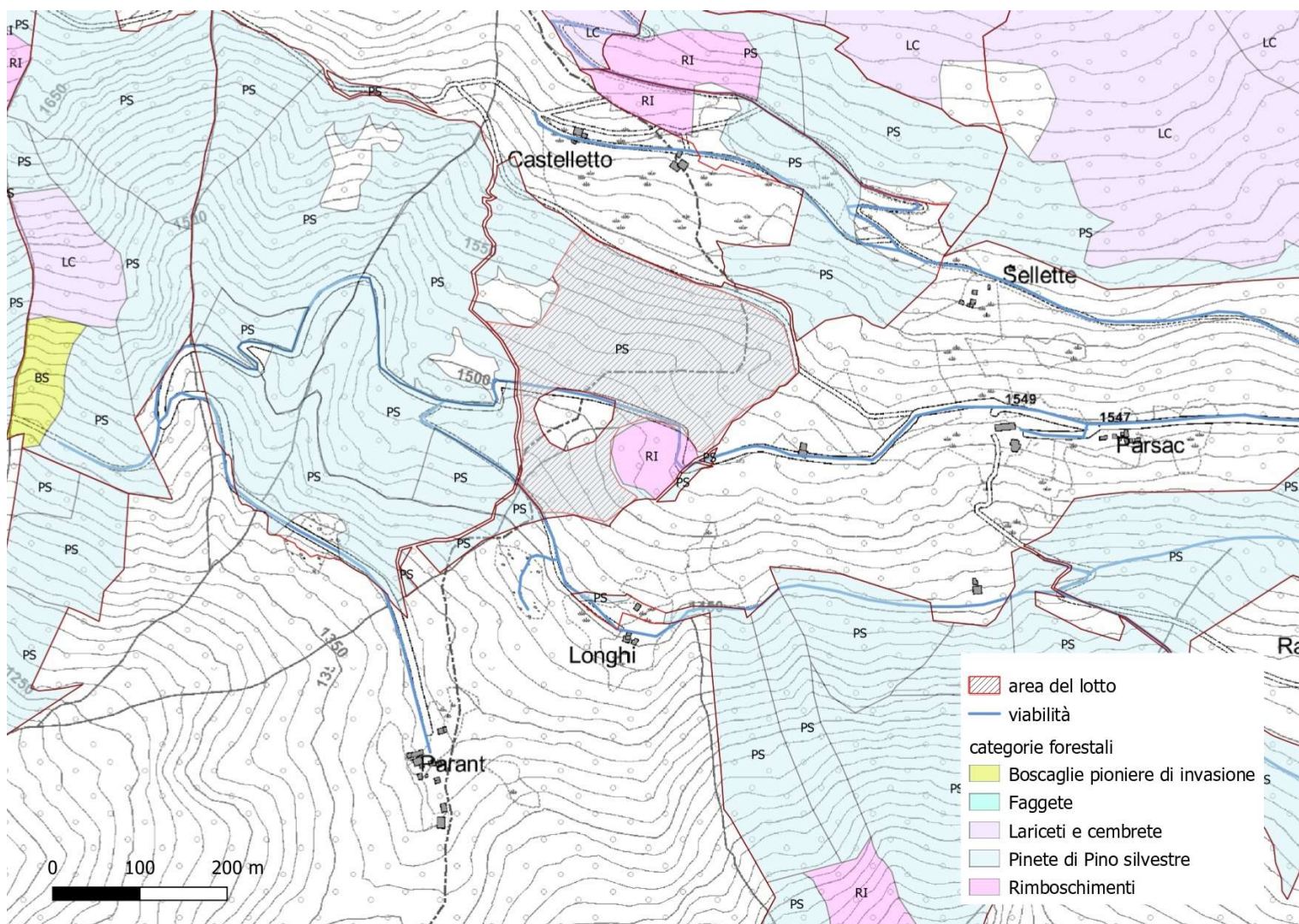

## Condizioni di vendita

Le piante da prelevare sono contrassegnate con numero progressivo al fusto e martellata al piede.

Pagamento del 50% del prezzo di aggiudicazione antecedentemente la stipula del contratto.

Pagamento del 50% del prezzo di aggiudicazione antecedentemente la consegna del lotto.

12 mesi dalla consegna prorogabili di 12 mesi.



# LOTTO n.8 "BRICH"

COMUNE: RORA'  
LOCALITA': Orghen - Brich  
SUPERFICIE: 2,4 HA

TIPO DI TAGLIO: taglio a scelta  
SPECIE: faggio  
QUANTITA': 126 mc di faggio  
IMPORTO A BASE D'ASTA: € 2.796,00

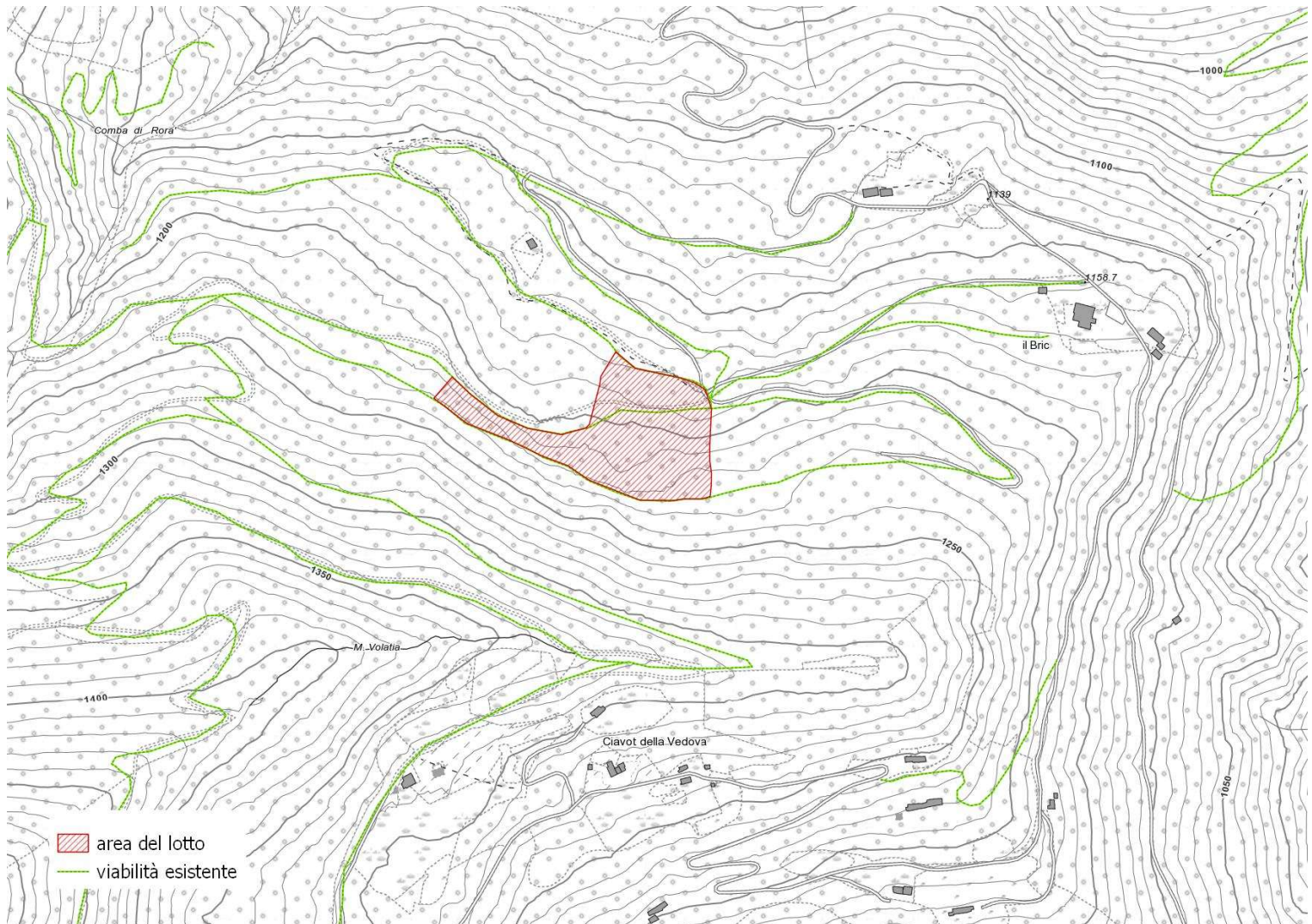

## Condizioni di vendita

Le piante da prelevare sono contrassegnate con numero progressivo al fusto e martellata al piede.

Pagamento del 100% del prezzo di aggiudicazione antecedentemente alla stipula del contratto.

12 mesi dalla consegna prorogabili di 12 mesi.





# **VISITE AI LOTTI...**

**SONO PREVISTE VISITE AI LOTTI  
BOSCHIVI MERCOLEDÌ 25  
SETTEMBRE DALLE ORE 8.30 O  
PREVIA PRENOTAZIONE  
LE INFORMAZIONI PER I LOTTI E  
LA PRENOTAZIONE DELLE VISITE  
POTRANNO ESSERE CHIESTE  
ALL' UFFICIO FORESTALE DI  
VALLE**

**UFFICIO.FORESTALE@GMAIL.COM  
ANDREA IGHINA 340.3587481  
IGOR CICCONE 333.6785306**